

ENCONTRO PAREDE A/B (X4)  
ESCALA 1/25

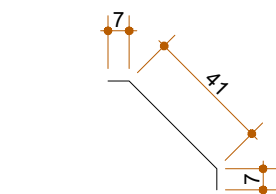

28 N23 Ø5.0 c 10 - 55cm

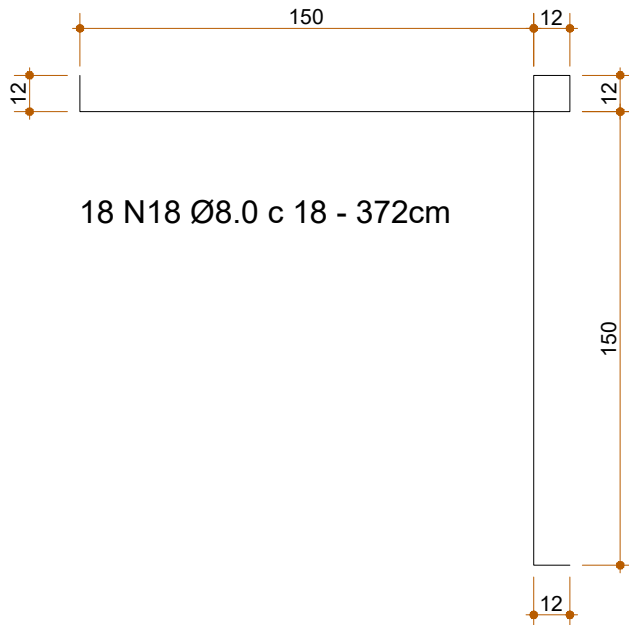
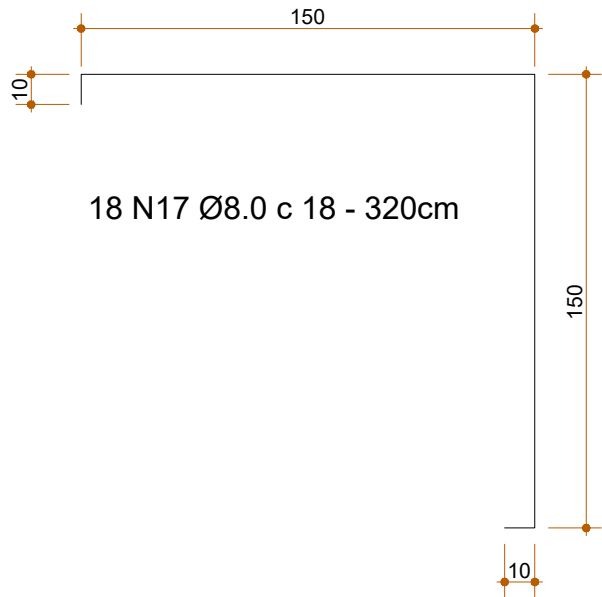
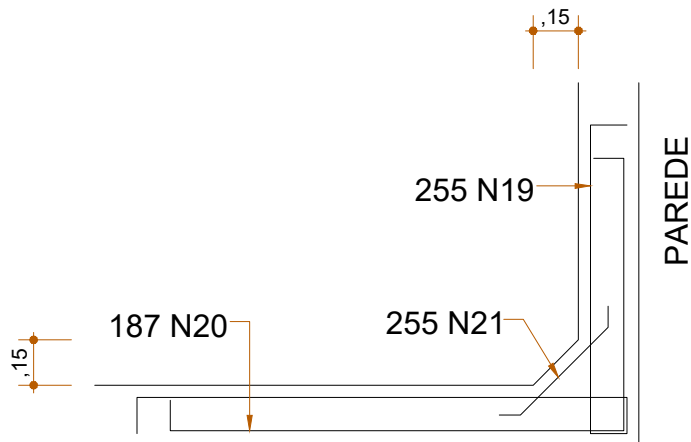

ENCONTRO PAREDE/ LAJE DE FUNDO  
ESCALA 1/25

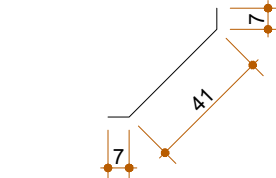
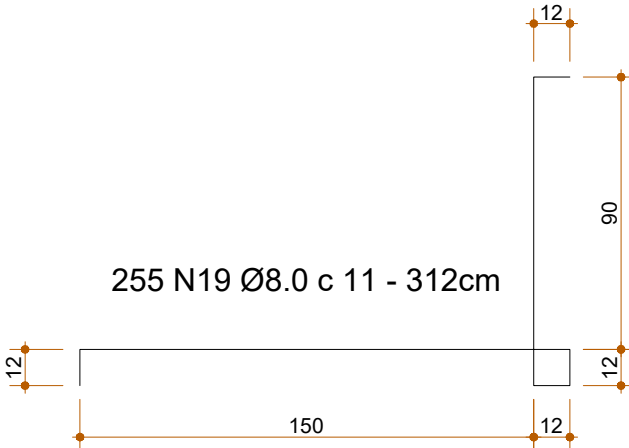
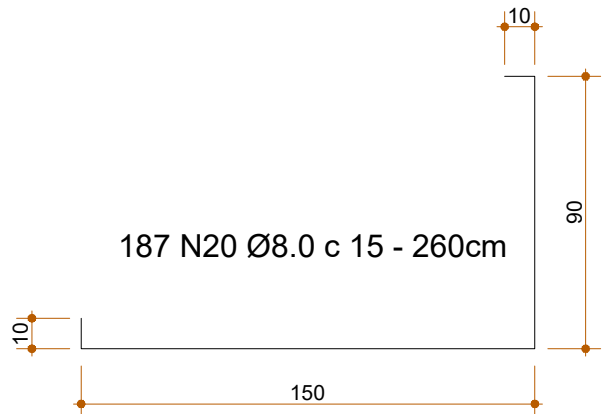

255 N21 Ø5.0 c 11 - 55cm

NOTAS

- RECOBRIMENTO DA ARMADURA  
TAMPA: 2,5cm  
PAREDES: 4,0cm  
FUNDO: 4,0cm

- CONCRETO:  
FCK MAIOR OU IGUAL A 30MPa

- RELAÇÃO A/C MENOR OU IGUAL A 0,55

PROPRIETÁRIO: TRIBUNAL REGIONAL ELEITORAL DA BAHIA

RESPONSÁVEL TÉCNICO: MARCELO GOMES LOPES

CREA: 17796/D

REVISÃO	ALTERAÇÃO	DATA



ASCON LTDA – ME      CNPJ: 17.190.416/0001-12  
fone: (99) 98839-5885    email: asconlt-da@gmail.com

CLIENTE		MUNICÍPIO
TRIBUNAL REGIONAL ELEITORA DA BAHIA		SALVADOR
ENDEREÇO DA OBRA    PRIMEIRA AVENIDA - CENTRO ADMINISTRATIVO DA BAHIA		
TIPO DO SERVIÇO		
EDIFÍCIO SEDE - RESERVATÓRIOS DE REUSO		
IDENTIFICAÇÃO DA PLANTA		PRANCHA
ESTRUTURA DOS RESERVATÓRIOS DE REUSO		ES04
ESCALA 1/25	DATA MAIO/2021	
REVISÃO		

I:\reservatorio\PROJETO ESTRUTURAL - RESERVATÓRIO REUSO.dwg